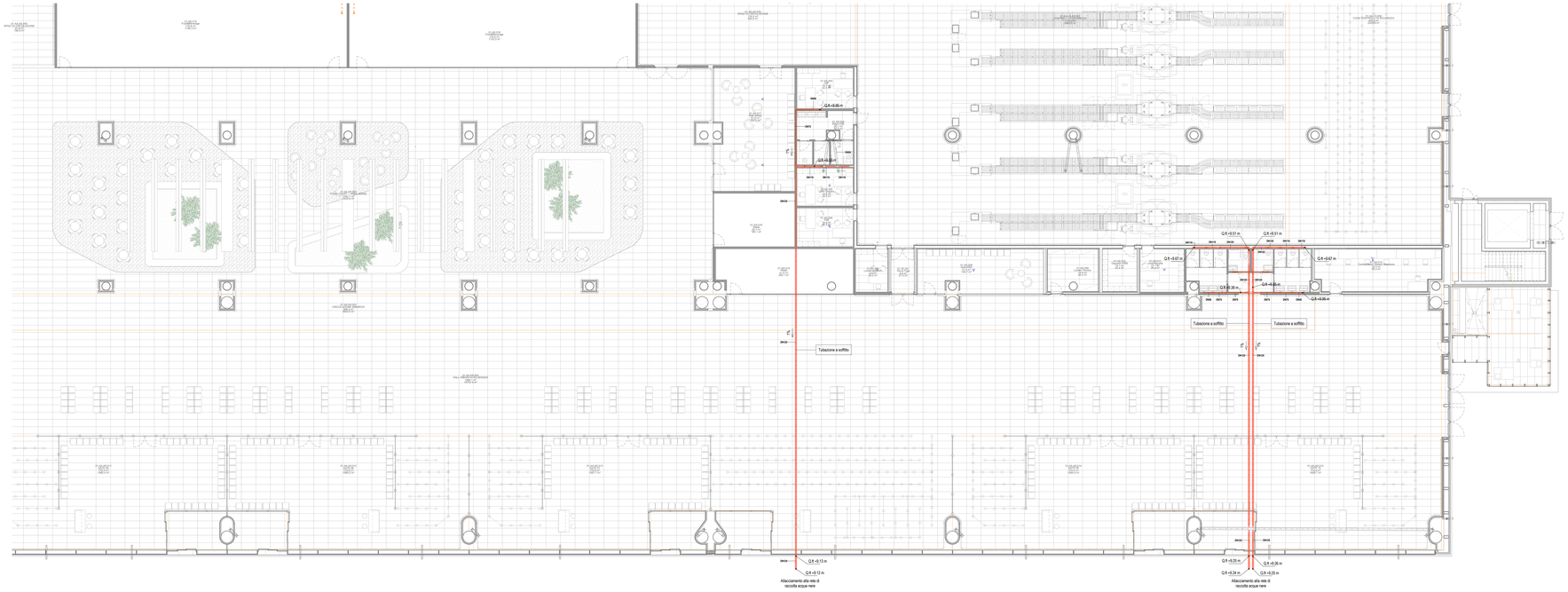

Pianta piano terra - Scarico acque nere

Scala 1 : 100

LEGENDA TUBAZIONI

AN	COLONNA DI SCARICO ACQUE NERE
VN	COLONNA DI VENTILAZIONE
AN	TUBAZIONE DI SCARICO ACQUE NERE, PENDENZA MINIMA 1%
AO	TUBAZIONE DI SCARICO ACQUE OLEOSE, PENDENZA MINIMA 1%
VN	VENTILAZIONE / ESALAZIONE SCARICHI

CARATTERISTICHE APPARECCHI IDROSANITARI

DENOMINAZIONE	ø/ACQUA CALDA	ø/ACQUA FREDDA	ø/SCARICO
LAVABO	ø16/11,5 mm	ø16/11,5 mm	ø32 mm
VASO	-	ø16/11,5 mm	ø110 mm
ORINATOIO	-	ø16/11,5 mm	ø32 mm
DOCCETTA DISABILI	ø16/11,5 mm	ø16/11,5 mm	-
DOCCIA	ø16/11,5 mm	ø16/11,5 mm	ø50 mm

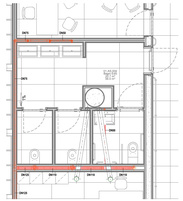

Bagno AS.004

Scala 1 : 50

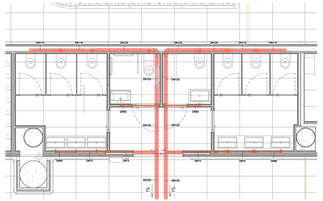

Bagno AS.012

Scala 1 : 50

K-PLAN TERMINAL PARTENZE

Ente Nazionale per l'Aviazione Civile

AEROPORTO CIVILE DI LAMEZIA TERME (CZ)

LOTTO L1 - Sviluppo aerostazione passeggeri
CUP: H84G22000030009
LOTTO L2 - Interventi per la security e la digitalizzazione
CUP: H86G22000380002
LOTTO L6 - Potenziamento delle reti di sottoservizi e impianti tecnologici
CUP: H84G22000060009

PROGETTO ESECUTIVO

LOTTO L1

IMPIANTI TERMOMECCANICI - STATO DI PROGETTO
Terminal partenze - Pianta piano terra - Impianto di scarico - Quadrante D

GRUPPO DI PROGETTAZIONE
Raggruppamento Temporaneo di Professionisti

Direttore Tecnico e Responsabile integrazione prestazioni specialistiche: ing. Filippo Bonino
Geologo: dott. Emanuele Freda
Responsabile Servizi IT: ing. Alessandro Cecconi
Project Manager: ing. Emanuele Perrino
CSP: arch. Osvaldo Crespi

Direttore Tecnico: ing. Gianfabiola Ferretti
Progettazione Specialistica Impianti:
ing. Marco Bergami
ing. Luca Ferrario
ing. Enrico Facchinetti

Direttore tecnico: ing. Hernando Carlos Berenguer Lopez
Responsabile sicurezza in trasporto:
ing. Pedro Tone Calatayo

Direttore tecnico: arch. Emanuele Valle
Progettazione architettonica:
arch. Marco Carrillo Valle
arch. Leonardo Giovannucci

Direttore tecnico e coordinatore strutturale:
ing. Gianluca Valentini
ing. Matteo Pangallozzi
ing. Stefano Pignocca

CODICE ELABORATO										REVISIONE		
Fase	Lotto	Ambito	Disciplina	Tipo	Numero	Rev	Scala	Id.	Data	Descrizione
E	L1	01	MEC	PI	28	B	1:100	A	14/04/2023	EMISSIONE
								B	05/03/2024	RILASCIO PROGETTAZIONE ESECUTIVA

NOME FILE: A01IP-E-L1-01-MEC-PI-28-B.dwg **REDAZIONE:** A. Rodari ETS

Visto del Committente: **Società Aeroportuale Calabrese S.p.A.**

INTERVENTO FACENTE PARTE DEL	IL RESPONSABILE DEL PROCEDIMENTO:	IL POST HOLDER DI AREA:
Commiato Infrastrutture & Impianti "CIS VOLANTE"	ing. Ferdinando Saracco	OPERATIONAL SERVICES MANAGER: Enrico Parrilla PASSENGER EXPERIENCE MANAGER: Sabrina Milato PH PROJECT MANAGER: Ferdinando Sarracco

Approvazione **ENAC**: